



CENTAR ZA ŠKOLOVANJE U INOSTRANSTVU OSNOVAN 1982. GODINE

Oksford

Na oko 90 kilometara od Londona smešten je „grad usnulih tornjeva“ i jedan od najstarijih univerziteta na engleskom govornom području. Sam univerzitet predstavlja skup od 67 različitih objekata, koji zaslužuju divljenje kako zbog svoje arhitekture, tako i zbog onoga što predstavljaju. Pored univerzitetskih zgrada koje izgledom vraćaju u prošle vekove, objekti koji pripadaju univerzitetu su i čuvena *Bodleian* biblioteka, *Radcliffe Camera* i pozorište *Sheldonian*, kao i muzeji *the Ashmolean Museum*, *the Museum of Natural History*, *the Pitt Rivers Museum* i *the Museum of the History of Science*. Šetajući ulicama *Beaumont Street* i *High Street* uživaćete u dinamičnosti i multikulturalnosti ovog grada. Između ove dve ulice naići ćete na glavnu šoping atrakciju – *Covered Market*, natkrovljene konstrukcije izgrađene još 1774. godine. *Market* danas okuplja prodavnice tradicionalnog karaktera ali i nove radnje radnje u kojima se može kupiti hrana. Kroz grad protiče reka Temza, te slobodno vreme možete iskoristiti i za vožnju čamcem ili za čuveni *punting*!



Vannastavne aktivnosti – Škola organizuje različite vannastavne aktivnosti za svoje polaznike. Pojednim se možete priključiti besplatno, dok su neke moguće uz doplatu. Po dolasku u školu možete pogledati raspored aktivnosti koje su grupisane na sledeći način: muzeji (posete muzejima *Ashmolean*, *Blenheim Palace*, *Pitt Rivers*), hrana i piće (veče u pabu, *Fish & Chips* veče, veče internacionalne kuhinje), zabava (umetnička dešavanja u Oksfordu i okolini), celodnevne ekurzije (London, Brajton, Stratford na Avonu).

Oxford International English Schools

Centar u Oksfordu deo je grupacije škola pod nazivom *Oxford International Education Group*. Škola se nalazi u šarmantnom zdanju sa dvorištem, smeštenom u istorijskom delu grada, a na samo nekoliko koraka od glavnih znamenitosti. Školski centar je renoviran i raspolaže sa 7 savremeno opremljenih učionica. Pored učionica, centar raspolaže sa prostorijom za samostalno učenje, kao i zajedničkom prostorijom za druženje i odmor u kojoj se nalaze računari, dok je u celoj školi omogućen *WiFi* internet pristup. Tokom letnje sezone, postoji mogućnost da se nastava odvija i van matične zgrade, ali uvek u blizini i istog kvaliteta. Sve detalje polaznici dobijaju prvog dana nastave.



Škola u ponudi ima sledeće kurseve:

- **Standardni kurs** (20 časova nedeljno)
- **Intenzivni kurs** (20+10 izbornih časova nedeljno)
- **Super intenzivni kurs** (20+20 izbornih časova nedeljno)
- **Pripreme za IELTS;**

Izborni časovi se odnose na unapređenje znanja jezika u sferama akademskog čitanja, pisanja i govora, javnog govora i prezentovanja, novinarstva, akademskog izražavanja.

SMEŠTAJ – Škola u svojoj ponudi ima nekoliko vrsta smeštaja. **Porodični smeštaj** je dobra opcija za one polaznike koji žele da iskuse način života i upoznaju kulturu porodice koja će joj biti domaćin tokom boravka. Polaznicima su na raspolaganju jednokrevetne ili dvokrevetne sobe (za dvoje polaznika koji putuju zajedno), uz mogućnost da se opredele za noćenje sa doručkom ili polupansion. **Rezidencijalni smeštaj** je dobra opcija za polaznike koji žele više nezavisnosti, ali i iskustvo boravka u internacionalnom okruženju. Smeštaj podrazumeva različite tipove soba sa privatnim ili zajedničkim kupatilom, a kuhinja i dnevni boravak se svakako dele sa ostalim stanarima. U nekim rezidencijama je moguće da polaznik bude smešten u dvokrevetnoj sobi, s tim da tada škola pronalazi cimera/cimerku. Smeštaj je obezbeđen od nedelje do nedelje.

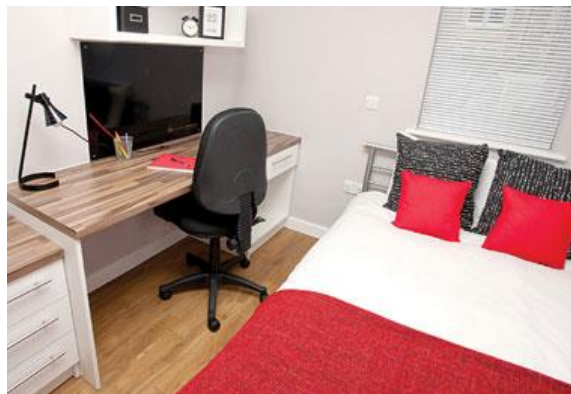

| Program | Broj časova | Nivoi | Veličina grupe | Uzrast | Trajanje kursa | Početak kursa |
|-------------------|-------------|-------|----------------|--------|----------------|---------------|
| Standardni | 20 (45') | Svi | Maks. 15 | 16+ | Min 2 nedelje | Ponedeljkom |
| Intenzivni | 30 (45') | Svi | Maks. 15 | 16+ | Min 2 nedelje | Ponedeljkom |
| Super intenzivni | 40 (45') | Svi | Maks. 15 | 16+ | Min 2 nedelje | Ponedeljkom |
| Pripreme za IELTS | 20 (45') | B1+ | Maks. 15 | 16+ | Min 2 nedelje | Ponedeljkom |

| Cenovnik | 2 nedelje | 3 nedelje | 4 nedelje | 6 nedelja |
|-----------------------------|-----------|-----------|-----------|-----------|
| Registracija | | | 75 £ | |
| Standardni kurs prepodne 20 | 664 £ | 996 £ | 1216 £ | 1824 £ |
| Intenzivni kurs 30 | 864 £ | 1296 £ | 1544 £ | 2316 £ |
| Super intenzivni kurs 40 | 1026 £ | 1539 £ | 1860 £ | 2790 £ |
| Pripreme za IELTS 20 | 664 £ | 996 £ | 1216 £ | 1824 £ |

| Smeštaj | |
|---|---|
| Porodični smeštaj 1/1 soba, zajedničko kupatilo | BB – 240 £ nedeljno , HB – 260 £ nedeljno |
| Porodični smeštaj 1/1 soba, privatno kupatilo | BB – 275 £ nedeljno , HB – 295 £ nedeljno |
| Smeštaj u rezidenciji 18+ | Castles 1/1 soba, privatno kupatilo - 310 £ nedeljno |
| | Porodični smeštaj visoka ezona jul, avgust i 21.12 – 01.01. 35 £ nedeljno |
| Dodatni troškovi | Nastavni materijal 75 £ Transfer od 163 £ do 263 £ u zavisnosti od aerodroma |

Cenovnik programa ne uključuje: transfer od/do aerodroma, vizu, vannastavne aktivnosti, bankarske troškove, avio kartu, putno osiguranje, lične troškove polaznika i ostale nepomenute troškove.

Napomene: u slučaju eventualnih grešaka, važeći je samo zvanični cenovnik škole za 2025. godinu